

Salgsopstilling

Formularens standardtekst er udarbejdet af DE i samarbejde med **Forbrugerrådet Tænk**. Organisationerne har ikke været inde over den konkrete salgsopstillings indhold. Disse er alene angivet af ejendomsmægleren i samråd med sælger.

Adresse: Ørnevej 6B, 6. tv., 9900 Frederikshavn
 Kontantpris: kr. 4.675.000

Sagsnr.: ORNE6NS
 Ejerudgift/md.: kr. 4.359

Dato: 30.06.2026



Beskrivelse:

STOR FRIHED - Giver mulighed for at sætte sit eget præg

Når man flytter i lejlighed, er det ofte lig med standardvalg og praktiske materiale løsninger. På Værkergrunden i Frederikshavn er der tænkt i nye baner, hvilket gør, at boligkøberne selv kan få lov til at sætte deres helt eget personlige præg på deres kommende hjem. På Værkergrunden er der sørget for de bedste rammer, hvor alt er klappet og klargjort for den enkelte boligkøber. Med tanken om at køberne selv skal kunne skabe og tilrettelægge sit eget hjem, er der åbnet op for muligheden for selv at kunne tage stilling til indretning og materialevalg. Derfor kan du selv bestemme placering og indretning af køkken, indretning af bad/toilet samt soveværelse og om de ekstra gangarealer skal udnyttes til opbevaring eller et lækkert lille orangeri.

Materialevalget er også helt op til dig. Skal der flotte lyse trægulve på som kan reflektere sollyset, eller er du mere til de bløde og lækre gulvtæpper som pryder i modemagasinerne netop lige nu? De eksklusive lejligheder er beliggende centralt i Frederikshavn, med en fantastisk panoramaudsigt over vandet, havnen og byen. "For os er det vigtigt at boligkøberne føler sig hjemme. Derfor får de muligheden for selv at indrette lejlighederne helt efter egen smag og personlige ønsker."

KOMFORT - - Hverdagen skal være ubesværet

Der er tænkt på alle detaljer i de 10-etagers høje bygninger på Værkergrunden. Det skal være nemt og komfortabelt at bo i lejlighederne. Her skal der leves og nydes. Hvem elsker ikke en hyggelig tur i biografen? Med en topmoderne biograf som udgør stueplanen samt første sal i det nordlige tårn, er der ingen undskyldning for en god filmoplevelse. Under det sydlige tårn er der en god, rummelig parkeringskælder hvortil adgangen sker fra niveauplan. Samtidig er der masser af gæsteparkering på udearealerne omkring bygningerne. Som beboer på Værkergrunden er der rig mulighed for at fejre enhver lejlighed. Fælleshuset kan rumme op til 50 personer, hertil er der selvfølgelig også både køkken og toilet. Desuden er der 3 flotte "hotelværelser" i tilknytning til fælleshuset, der gør det nemt at have besøg langvejs fra.

ENESTÅENDE UDSIGT - Bo i centrum med udsigt til alle verdenshjørner

Den høje beliggenhed giver en fantastisk udsigt over byen. Dette siger lidt om de velindrettede lejligheder, hvor både udsigt og lysindfald spiller en afgørende rolle for den unikke oplevelse.

Vigtig information:

Der gøres opmærksom på, at en købsaftale, hvis denne alene er underskrevet af køber, er et tilbud til sælger, og at sælger ikke er forpligtet til at acceptere tilbuddet, heller ikke selv om det måtte være i overensstemmelse med udbudsvilkårene.

Medvirkende ejendomsmægler repræsenterer sælger, og kan ikke være rådgiver for begge parter i samme handel. Køber opfordres derfor til at søge egen juridisk, finansiel samt byggeteknisk rådgivning m.v.

Ansvarlig ejendomsmægler: Brian Jensen

Adresse: Ørnevej 6B, 6. tv., 9900 Frederikshavn
Kontantpris: kr. 4.675.000

Sagsnr.: ORNE6NS
Ejerudgift/md.: kr. 4.359

Dato: 30.06.2026



Adresse: Ørnevej 6B, 6. tv., 9900 Frederikshavn
Kontantpris: kr. 4.675.000

Sagsnr.: ORNE6NS
Ejerudgift/md.: kr. 4.359

Dato: 30.06.2026

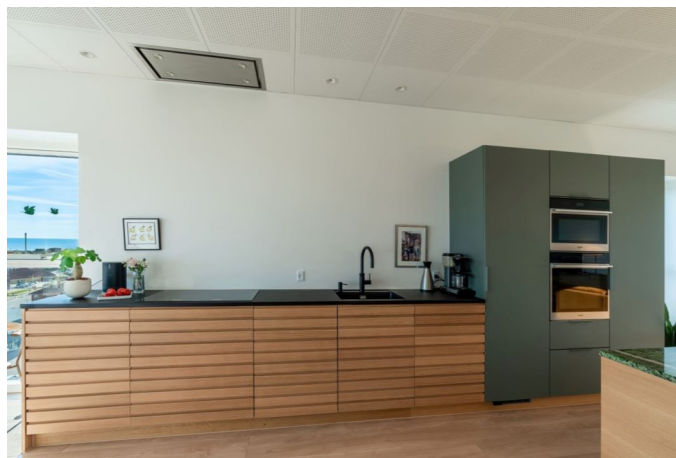

Adresse: Ørnevej 6B, 6. tv., 9900 Frederikshavn
Kontantpris: kr. 4.675.000

Sagsnr.: ORNE6NS
Ejerudgift/md.: kr. 4.359

Dato: 30.06.2026



Adresse: Ørnevej 6B, 6. tv., 9900 Frederikshavn
Kontantpris: kr. 4.675.000

Sagsnr.: ORNE6NS
Ejerudgift/md.: kr. 4.359

Dato: 30.06.2026



Adresse: Ørnevej 6B, 6. tv., 9900 Frederikshavn
Kontantpris: kr. 4.675.000

Sagsnr.: ORNE6NS
Ejerudgift/md.: kr. 4.359

Dato: 30.06.2026



Ilehuset



1 af 3 gæsteværelser/hotelværel



1 af 3 gæsteværelser/hotelvære



Ilehuset

Adresse: Ørnevej 6B, 6. tv., 9900 Frederikshavn
Kontantpris: kr. 4.675.000

Sagsnr.: ORNE6NS
Ejerudgift/md.: kr. 4.359

Dato: 30.06.2026



Adresse: Ørnevej 6B, 6. tv., 9900 Frederikshavn
Kontantpris: kr. 4.675.000

Sagsnr.: ORNE6NS
Ejerudgift/md.: kr. 4.359

Dato: 30.06.2026

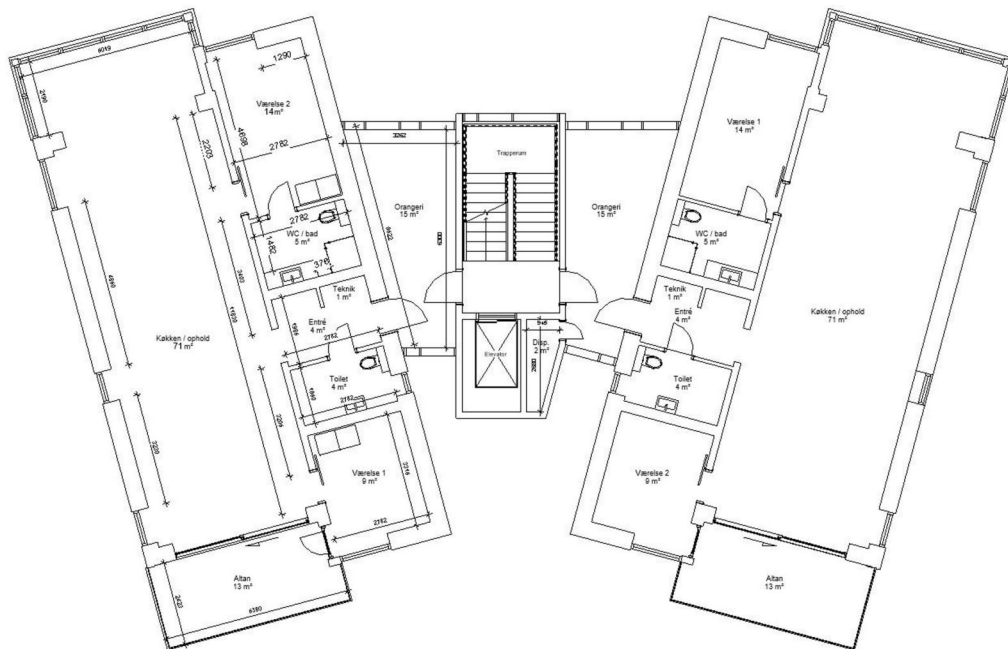

Adresse: Ørnevej 6B, 6. tv., 9900 Frederikshavn
Kontantpris: kr. 4.675.000

Sagsnr.: ORNE6NS
Ejerudgift/md.: kr. 4.359

Dato: 30.06.2026

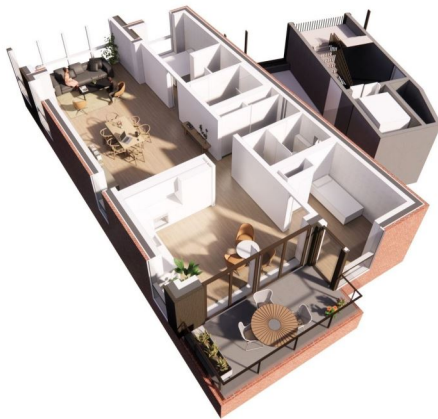

Adresse: Ørnevej 6B, 6. tv., 9900 Frederikshavn
Kontantpris: kr. 4.675.000

Sagsnr.: ORNE6NS
Ejerudgift/md.: kr. 4.359

Dato: 30.06.2026

Ejendomsdata:

Ejendommen

Ejendomstype:	Ejerlejlighed
Må benyttes til:	Boligformål
Kommune:	Frederikshavn
Matr.nr.:	83 Frederikshavn Markjorder
BFE-nr.:	
Ejl.nr.:	10
Zonestatus:	Byzone
Vand:	Frederikshavn Vand A/S
Vej:	Offentlig
Kloak:	Frederikshavn Spildevand A/S
Varmeinstallation:	Fjernvarme
Opført/ombygget år:	2022

Offentlig vurdering og beskatningsgrundlag

Offentlig vurdering pr.	0
Ejendomsværdi:	4.675.000 kr.
Grundværdi:	200.000 kr.
Grundlag for ejd. værdiskat:	3.740.000 kr.
Grundlag for grundskyld:	

Arealer*

Tinglyst areal i alt:	178 m ²
- heraf boligareal:	134 m ²
- heraf areal til andet:	44 m ²
BBR-boligareal:	151 m ²
Evt. øvrige arealer:	
Øvrige arealer:	41 m ²
- Garage, med skur:	25 m ²
- "Orangeri"/luftsluse:	16 m ²

* Læs nærmere om, hvordan arealer opgøres på www.boligejer.dk.

Servitutter, byrder, planer og andre anvendelsesbegrænsninger:

Køber skal respektere de servitutter som i forbindelse med fx ejerlejligheds opdelingen, udstykningsmyndigheds krav måtte blive pålagt ejerlejligheden og/eller moderejendommen

Tilbehør:

Det er aftalt, at følgende tilstedeværende hårde hvidevarer og løsøre medfølger (fabrikat):
Der medfølger ingen hvidevarer

Øvrige tilstedeværende hårde hvidevarer og løsøre medfølger ikke.

Adresse: Ørnevej 6B, 6. tv., 9900 Frederikshavn
Kontantpris: kr. 4.675.000

Sagsnr.: ORNE6NS
Ejerudgift/md.: kr. 4.359

Dato: 30.06.2026

Forsikringsforhold:

Forsikringspræmien, der indgår i ejerudgiften er baseret på: Ejerforeningens ejendomsforsikring hos Præmien dækker brand- og husejerforsikring, herudover dækkes:
Svamp: Ja Insekt: Ja Rørskade: Ja
Forbehold:

Andre forhold af væsentlig betydning:

Der henvises til side 5

Forbrugsafhængige udgifter:

Årligt varmeforbrug:

Udgift kr.: 276.200 Forbrug: 126.870,00 MWh

Udgiften er beregnet i år: 2023

Ejendommens primære varmekilde: Fjernvarme

Oplysningerne stammer fra: Energimærke

Det opvarmede etageareal er 2267+2283 m2 fordelt på henholdsvis lejligheder og biograf

Øvrige udgifter vedrørende ejendommens drift og vedligeholdelse:

Køber gøres opmærksom på, at der vil være udgifter til energi, vand, evt. lovpligtige eftersyn af forsyningsanlæg, evt. andre forbrugsafhængige forhold samt løbende vedligeholdelse, og at disse udgifter ikke fremgår af hverken salgsoptillingens forbrugsafhængige udgifter eller ejerudgifter.

Tilstandsrapport/byggeteknisk gennemgang, elinstallationsrapport og energimærkning:

Tilstandsrapport og andre byggetekniske rapporter: Der vil ikke blive udarbejdet tilstandsrapport.

Elinstallationsrapport: Der vil ikke blive udarbejdet Elinstallationsrapport.

Energimærkning: Energimærke A2015.

Adresse: Ørnevej 6B, 6. tv., 9900 Frederikshavn
Kontantpris: kr. 4.675.000

Sagsnr.: ORNE6NS
Ejerudgift/md.: kr. 4.359

Dato: 30.06.2026

Ejerudgift 1. år:

	kr.	Pr. år	Kontantbehov ved køb	kr.	
Ejendomsværdiskat	kr.	19.074	Kontantpris/udbetaling	kr.	4.675.000
Grundskyld	kr.	8.000	Tinglysningsafgift af skødet	kr.	29.950
Ejerforening	kr.	23.688	Omkostninger til købers rådgiver(e), anslået	kr.	10.000
Miljø- og genbrug	kr.	1.401	I alt	kr.	4.714.950
Rottebekæmpelse	kr.	150			
Ejerudgift i alt 1 år		52.313			

Køber gøres opmærksom på, at der i ovennævnte kontantbehov ved køb ikke er indeholdt udgifter til: Tinglysning af pantebrev, debitor/kreditorkifte mv., finansiering, herunder kurssikring og bankgarantistillelse mv.

Beregning af brutto/netto på baggrund af standardfinansiering samt særlige oplysninger om finansiering:

Der gøres opmærksom på, at ejendomsmægleren iht. loven ikke må sammenlægge ejendommens ejerudgifter og finansieringsomkostninger. Den angivne brutto/nettoydelelse nedenfor omfatter således alene finansieringsomkostninger i henhold til en fiktiv standardfinansiering. Ejerudgiften skal derfor lægges til denne ydelse for at beregne den samlede månedlige boligudgift. Herudover vil der være forbrugsafhængige udgifter. Bemærk at udbetalingens størrelse kan afvige ved indgåelsen af købsaftalen.

Finansieringsomkostninger i henhold til en standardfinansiering:

Udbetaling: 235.000 Brutto **ekskl.** ejerudgift 25.069 md./ 300.833 år Netto **ekskl.** ejerudgift 20.321 md./ 243.850 år v/25,20%
Bruttoudgiften er lig med den samlede ydelse forbundet med en standardfinansiering uden fradrag og eksklusiv ejerudgifter, forbrugsafhængige udgifter samt løbende vedligeholdelse.
Nettoudgiften er lig med bruttoudgiften efter fradrag af skattemæssigt fradrag. Bemærk at da der er tale om en standardfinansiering, vil den i visse tilfælde ikke kunne opnås.

Forudsætninger for standardfinansieringen

Standardfinansieringen er udarbejdet ud fra følgende forudsætninger:

Kontant udbetaling på 5 % af den kontante købesum oprundet til nærmeste kr. 5.000 dog minimum kr. 25.000.

Der optages et realkreditlån op til den maksimale lånegrænse for den pågældende ejendomskategori efter lov om realkreditlån og realkreditobligationer m.v. Løbetiden er 30 år. Lånet er et konverterbart obligationslån med fast rente på 4% procent, der afdrages over hele løbetiden efter annuitetsprincippet. Lånet er baseret på dertil hørende obligationer, hvis kurs er 100 eller nærmeste herunder. Beregningsdato for realkreditlån: 30.06.2026
For restkøbesummen beregnes et boliglån. Lånet har en løbetid på 30 år. Lånet afdrages over hele løbetiden efter annuitetsprincippet. Lånet fastsættes til kurs pari, og renten fastlægges hvert kvartal den 1/2, 1/5, 1/8 og 1/11 som den gennemsnitlige rente af de 6 seneste offentliggjorte måneder i Nationalbankens statistik for nye udlån til boligformål til lønmodtagere m.v. Gennemsnitsrenten oprundes til nærmeste kvarte procent og tillægges 3 procentpoint. Nærværende rente på boliglån er baseret på den gennemsnitlige rente i perioden: 1/8 - 1/2 **Forbehold:** Den viste finansiering er lovbestemt og kan ikke garanteres af ejendomsmægleren.

Særlige oplysninger om finansiering: I henhold til lov om formidling af fast ejendom m.v. må ejendomsmægleren ikke udarbejde eller lade udarbejde finansieringsforslag, ligesom ejendomsmægleren ikke må formidle finansiering.

Adresse: Ørnevej 6B, 6. tv., 9900 Frederikshavn
Kontantpris: kr. 4.675.000

Sagsnr.: ORNE6NS
Ejerudgift/md.: kr. 4.359

Dato: 30.06.2026

Tinglysningsafgiftsreduktion:

I forbindelse med handlens berigtigelse, vil sælgers pant (på nær pant i form af skadesløsbreve og udlæg) blive omdannet til afgiftspantebreve ud fra hovedstolsprincippet. Køber kan herefter anvende afgiftspantebrevene til opnåelse af tinglysningsafgiftsreduktion. Der henvises til ejendommens blad i tingbogen (hæftelsesrubrikken) for nærmere information vedr. størrelsen på købers forventede tinglysningsafgiftsreduktion. Ovenstående gælder dog ikke for pant hvilende på flere ejendomme, hvis den solgte ejendom relaxeres fra pantet, eller såfremt det er fraveget særskilt i handlen.

Gæld udenfor købesummen:

Beskrivelse	Beløb	Pr. dato
Lån til fælleshus	4.000.000	18.12.2020

Uden for købesummen overtager køber ingen gæld, dog bortset fra andel i ejerforeningens gældsforpligtelse.

Oplysninger om eksisterende lån, der kan overtages på visse betingelser:

Långiver/art	Realkredit-type	Restgæld	Obl.restgæld	Kontant-værdi	Optages i valuta	Rente Kont./pålyd.	1. års ydelse	Rest-løbetid	ÅOP	Saldo fra-dragskonto	Særlige over-tagelsesvilkår	Garanti-stillelse	Kontant regulering

Grundejerforening el.lign.: Vides ikke

Ejerforeningsforhold:

Fællesudg. fordeles efter: 25/1600
Tinglyst fordelingstal: 25/1600
Adm. fordelingstal: 25/1600
Sikkerhed til e/f: 40.000 kr.
Forhøjelse af sikkerhed: Ingen

Andre forhold af væsentlig betydning:

Boligareal

BBR-boligareal i salgsoptillingen er ex. andel af trapeopgang og elevatorareal.

Ejerlejligheden sælges uden køkken- og badinventar, gulve, sanitet m.v.

Ejerlejligheden købes som besigtiget dvs. der overtages en delvis nøglefærdig "rålejlighed", idet køber selv skal levere, montere og betale for alt det ønskede inventar til køkken, bad og garderobe ligesom alle hvidevarer, sanitet, gulvbelægning leveres, monteres og betales af køber (alt er udenfor ejerlejlighedens kontantpris).

Fotos

De i salgsoptillingen viste fotos er inspirationsfotos i det køber jf. ovenstående selv skal indrette ejerlejligheden og betale herfor ud over købesummen.

Husorden

Der er udarbejdet husorden for "Ejerforeningen Værkergrunden"

Vedtægter

Der er udarbejdet vedtægter for "Ejerforeningen Værkergrunden"

Forurening i byzone:

Da ejendommen er beliggende i byzone, er ejendommen områdeklassificeret som lettere forurenede. Lettere forurening er en forurening, som ligger over et defineret mindstekriterium, men under kriterierne for kortlægning som forurenede.

V2 kortlagt

Matriklen er af Region Nordjylland V2 kortlagt. Det er en forudsætning for realisering af ændret arealanvendelse til boligformål, at Frederikshavn Kommune meddeler en § 8-tilladelse i henhold til jordforureningsloven, som dokumentation for, at den planlagte ænrede anvendelse eller det planlagte bygge- og anlægsarbejde er miljø- og sundhedsmæssigt forsvarligt. Der henvises iøvrigt til side 21 og 22 i Lokalplan FRE.B.15.01.01.

Kabeltv og internet:

Udgifterne til tv- og internetabonnement er ikke medtaget i ejerudgifterne, da udgiften kan variere afhængig af pakkevalg og udbyder.

Om ny vurderingslov og beskatningsaftale

Idet ejendommen endnu ikke er selvstændigt vurderet, har ejendomsmægleren anslået værdierne for den offentlige ejendomsværdi og grundværdi, herunder beskatningsgrundlag i nærværende salgsoptilling. Disse anslåede værdier ligger til grund for de anslåede boligskattebetalinger i salgsoptillingens ejerudgifter. Det bemærkes, at ejerudgiften er anslået for indeværende år, og dermed uden hensyntagen til, at den første individuelle boligskattebetaling sker i et senere år.

Adresse: Ørnevej 6B, 6. tv., 9900 Frederikshavn
Kontantpris: kr. 4.675.000

Sagsnr.: ORNE6NS
Ejerudgift/md.: kr. 4.359

Dato: 30.06.2026

Eventuelle afvigelser mellem de i salgsoptillingens anslåede værdier/beløb og Skatteforvaltningens endelige værdier/opkrævede beløb, er sælger og sælgers ejendomsmægler uvedkommende, uanset om afvigelse må vise sig at være væsentlige. Køber må forvente, at den faktiske ejerudgift vil kunne afvige fra den oplyste, og opfordres til at søge egen og specifik rådgivning herom.

Der er igangsat en boligskattereform, som forventes at træde i kraft i 2024. Konsekvenserne heraf for nærværende ejendom kendes endnu ikke. Boligskattereformen i øvrigt kan have indflydelse på købers fremtidige boligskattebetaling, og køber opfordres til at søge egen rådgivning herom. Der henvises desuden til www.vurderingsportalen.dk.